



IGS  
Erwin  
Fischer



Willkommen  
zur Infoveranstaltung der  
neuen 5. Klassen







# Tschüss Grundschule

Wie geht es nach der 4. Klasse weiter?

Die Hansestadt Greifswald bietet Ihrem Kind verschiedene schulische Möglichkeiten an.





# Weiterführende Schulen in Greifswald

## Gymnasium

- Alexander-von-Humboldt  
(hochbegabt)

## Regionale Schule

- Ernst-Moritz-Arndt
- Caspar David Friedrich

**Klasse  
5 & 6**

## Integrierte Gesamtschule

- Erwin Fischer

## Freie Träger

- Montessorischule
- Waldorfschule
- Ev. Schulzentrum
- Ostseegymnasium
- Kinderkunstakademie

## Gymnasium

- Alexander-von-Humboldt  
(hochbegabt)
- Friedrich-Ludwig-Jahn

## Regionale Schule

- Ernst-Moritz-Arndt
- Caspar David Friedrich

**Klasse  
7 - 10**

## Integrierte Gesamtschule

- Erwin Fischer

## Freie Träger

- Montessorischule
- Waldorfschule
- Ev. Schulzentrum
- Ostseegymnasium





# Mögliche Schulabschlüsse

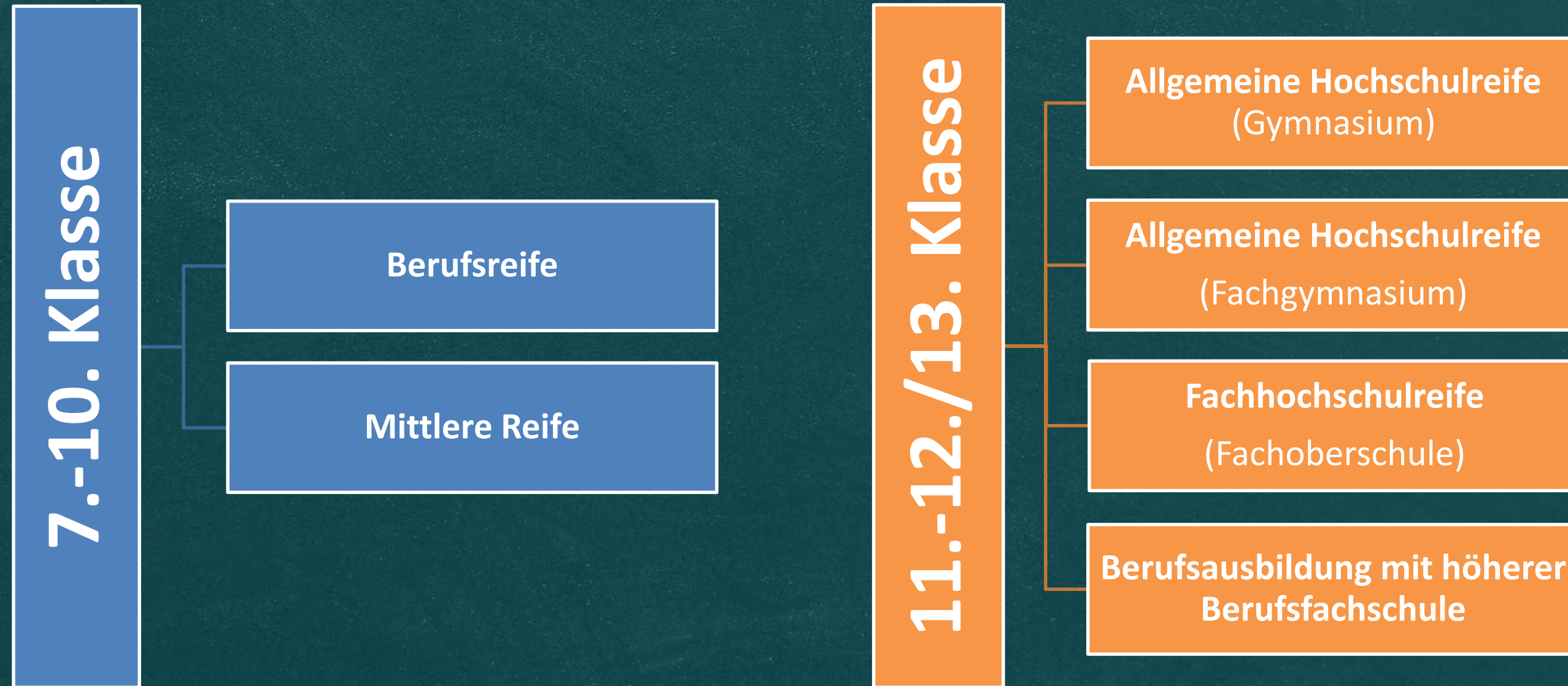



# Übergangsmöglichkeiten

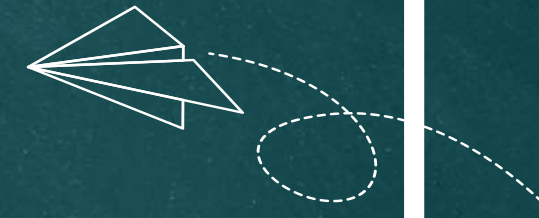

## Nach Klasse 9

**IGS:**  
-Direkter Übergang-  
*Gymnasium Klasse 10*

**Bedingung:**  
Belegung der  
Gymnasialkurse +  
2. Fremdsprache ab  
Klasse 7

**IGS/  
Regionale Schule:**  
-Berufsunreife mit Übergang-  
· *Berufsausbildung/  
Berufsschule*

## Nach Klasse 10

**IGS:**  
-Direkter Übergang-  
*Gymnasium Klasse 11*

**Bedingung:**  
Belegung der  
Gymnasialkurse +  
2. Fremdsprache ab  
Klasse 7

**IGS/  
Regionale Schule:**  
-Mittlere Reife mit Übergang-  
· *Gymnasium Klasse 10*  
· *Fachgymnasium*  
· *Fachoberschule*

**IGS:**  
Aufbau Sekundarstufe II  
*geplant*



# Die IGS stellt sich vor

- Gegründet im Jahr 1998, Eröffnung des Neubaus im Jahr 2019
- Einzige Gesamtschule mit Ganztagscharakter in Greifswald
- Schwerpunktschule für Inklusion
- Schule mit spezifischer Kompetenz | Schwerpunkt: Hören & Sehen

- 578 Schüler aus 34 unterschiedlichen Nationen
- 47 Lehrer
- 1 Referendar
- 2 Schulsozialarbeiter
- 4 unterstützende pädagogische Fachkräfte
- 1 Kultur- und Sprachvermittler (arabisch)
- 1 Alltagshelfer
- 5 studentische Hilfskräfte







# Das Schulgelände

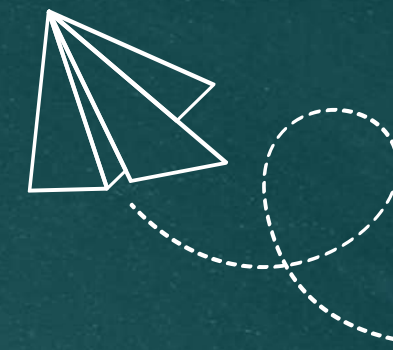

Schulgarten & Aufenthaltsbereiche im Grünen

Schulhof & Spielplätze vor dem Schulgebäude

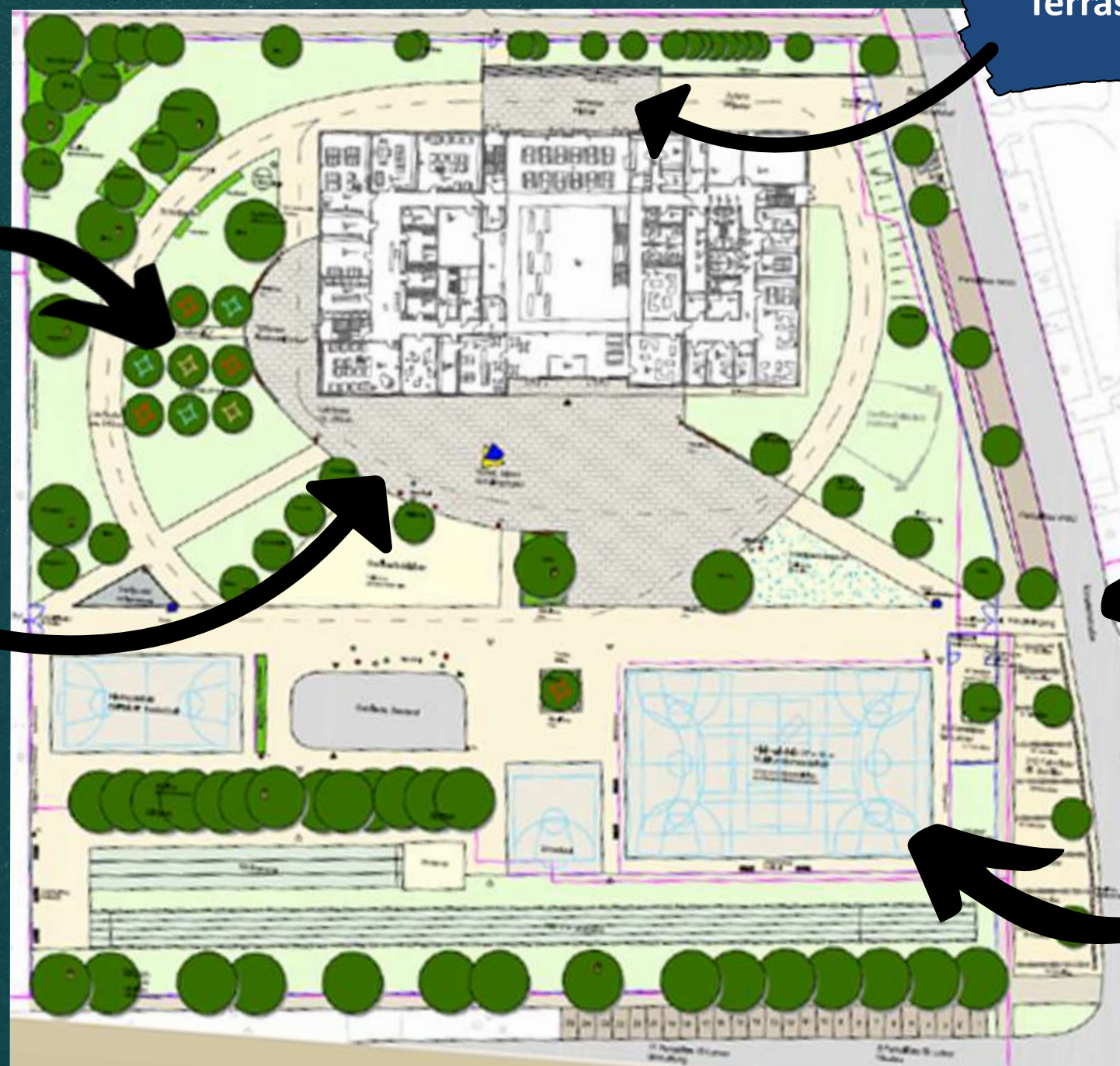

Terrasse

Parkplätze & Fahrradabstellplatz am Haupteingang

Sportplatz mit vielfältigen Angeboten







# Unser Leitbild



Alle Lehrenden und Erziehenden fühlen **Verantwortung** und Sorge für das **Wohlergehen** und **schulische Vorankommen** der Lernenden.

Wir sind überzeugt, dass Heranwachsende **vielfältige Chancen** brauchen.

Alle Schülerinnen und Schüler sollen Lernerfahrungen machen und Lernergebnisse erreichen die ihnen helfen, **Identität** und **Selbstwertgefühl** ausprägen. Sie sollen **fachliche, persönliche** und **soziale Kompetenzen** entwickeln, die sie in die Lage versetzen, **aktiv** und **selbstbestimmt** in Gesellschaft, Beruf und Privatleben aufzutreten.







# Grundsätze unserer Arbeit

Unser Wir-Gefühl:







# Ansprechpartner im Schulalltag





# Hauptsache Gesund!

Unser Angebot der ganzheitlichen Gesundheitserziehung für Klasse 5 - 10:

- Kennenlerntage | Klasse 5
- Sportklasse | ab Klasse 5
- Gesundheitstage | Klasse 5 + 6
- Bewegte Freizeitgestaltung | Klasse 5 - 10
- Suchtprävention | Klasse 5 - 10
- Zusätzlicher Sportunterricht für Sportklasse | Klasse 5 - 8
- Wasserwanderlager (?) | Klasse 7*
- Skilager (?) | Klasse 9*
- HEE – Vorbereitung auf die Selbstständigkeit
- Bewegte Pause
- Schulmeisterschaften in verschiedenen Sportarten





# Gesundheitstage

In Kooperation mit der RSK leisten wir Präventionsarbeit:

- Gesunde Ernährung
- Körperliche Fitness
- Erste Hilfe
- Förderung des selbstständigen Lernens
- Kompetenzentwicklung

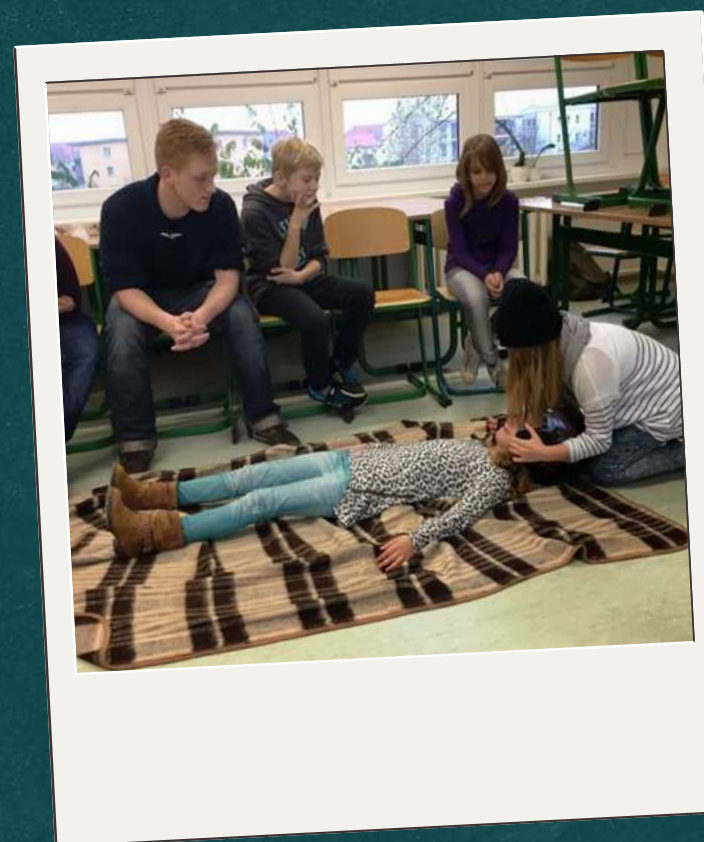



# Sportklasse

Beschulung von Klasse 5 – 8 in der Sportklasse:

- 2 Stunden Sport zusätzlich
- Feste Hausaufgaben- und Übungszeiten

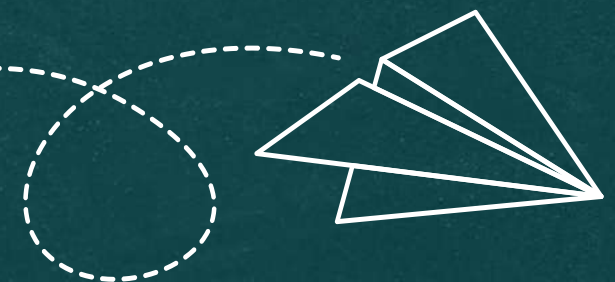



# Digitalklasse



Beschulung ab Klasse 5 in der Digitalklasse:

- Überwiegende Nutzung von iPad & ApplePen
- Erlernen vom 10-Finger-Tastsystem

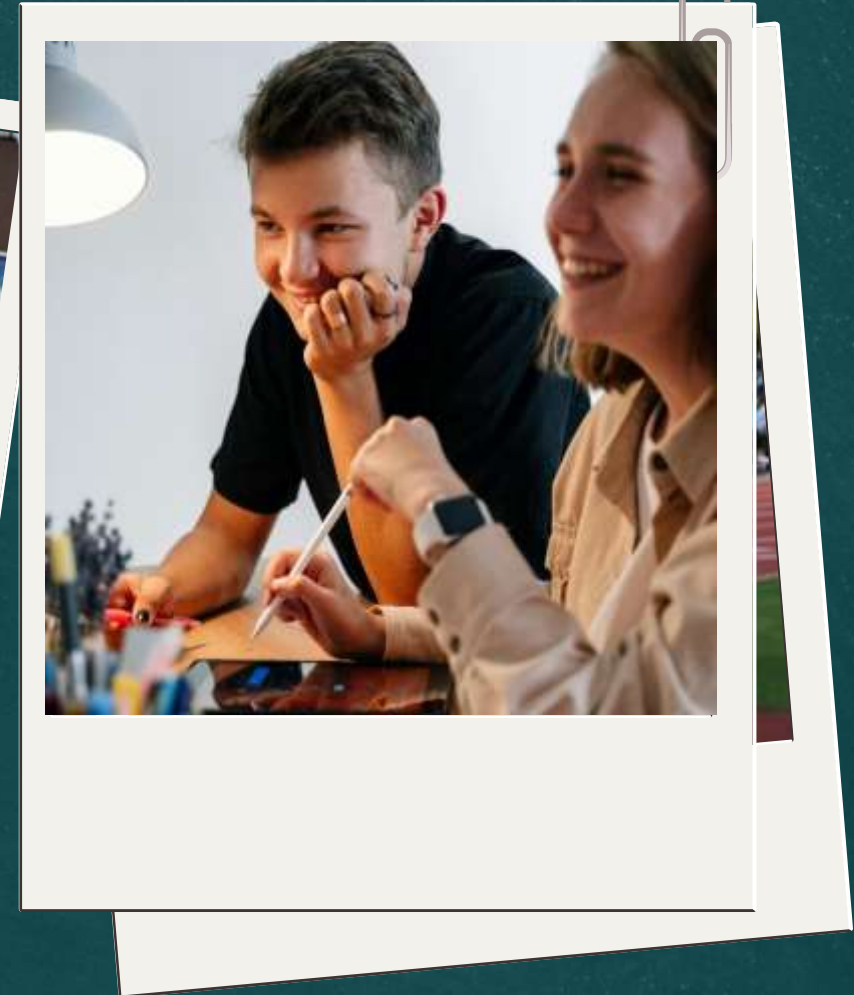

Für den Besuch der Digitalklasse ist die Finanzierung der notwendigen Technik durch die Eltern verpflichtend.

**Kosten:** ca. 140,-€ Apple Pen sowie ca. 530,-€ iPad

*(0% Ratenzahlung sowie 3% Skonto bei Kauf im Klassenverband möglich)*



# Förderung & Forderung im Unterricht

Schule die Spaß macht:

- Fach-Einführung | Fächer Naturwissenschaften (NAWI) & Weltkunde (WKD)
- DAZ-Kurs | Intensive Integration von Schülern
- Schulinterne Olympiaden | Mathematik & Englisch
- Vorlesewettbewerb | Klasse 6





# Klasse 7 - 10

Wir unterstützen die Schüler mit unterschiedlichen Lehrmethoden:

- Lernen am anderen Ort
- Kursaufteilung in Mathematik, Deutsch & Englisch

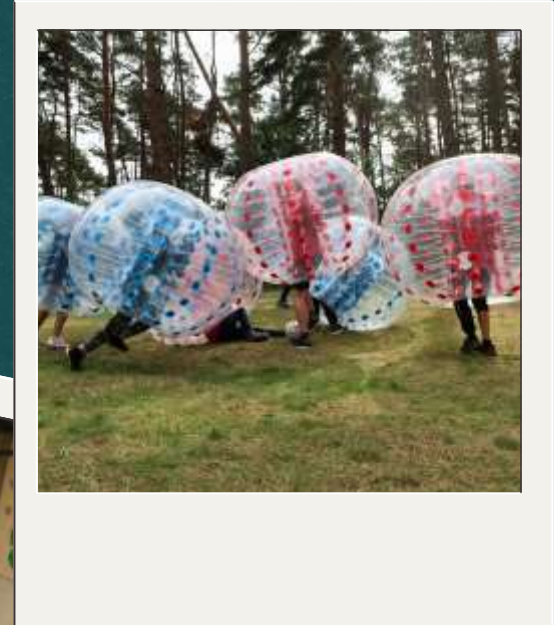



# Projekte & Ausflüge

Lernen außerhalb des Schulgebäudes:

- Wasserwandern (?), NAWI-Tage & Mittelalterprojekt | Klasse 7
- Studienfahrt nach London | Klasse 8
- Skiabfahrt & -langlauf (?) | Klasse 9

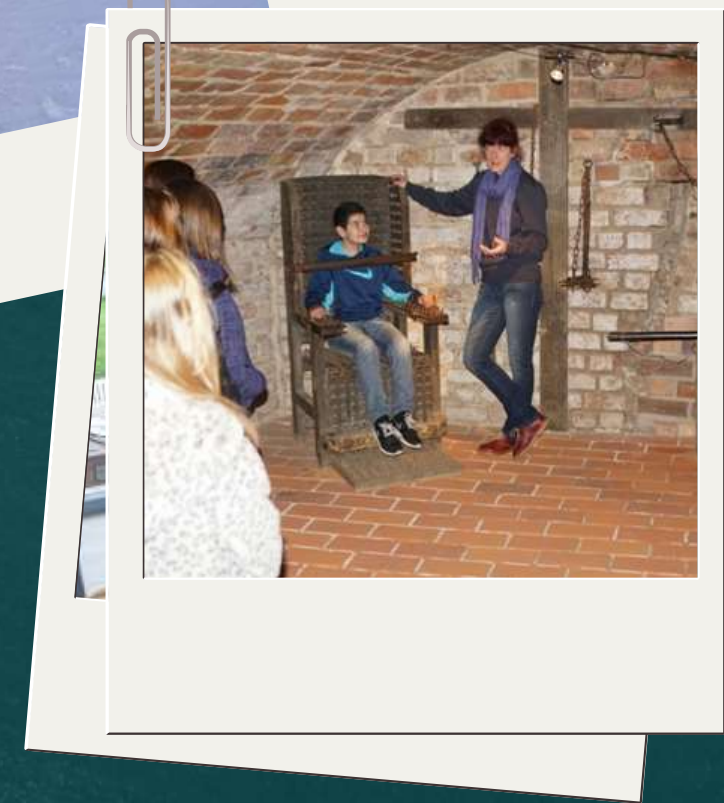
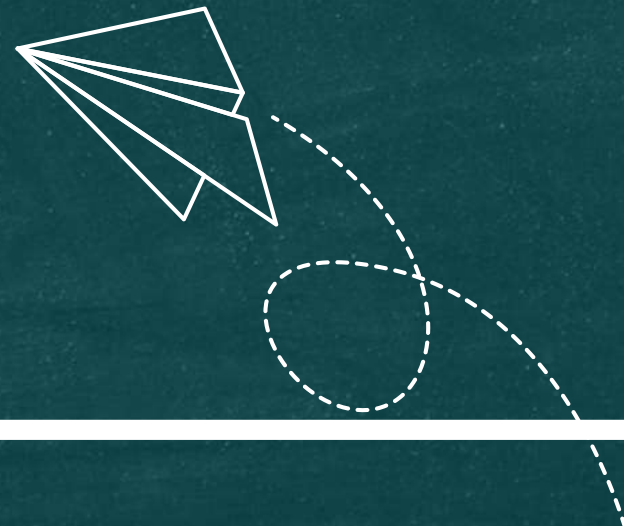



# Wahlpflichtbereich

Wir bieten unseren Schülern Angebote unterschiedlichster Art an:

- 2. Fremdsprache | Französisch oder Russisch
- Kurs: HEE | Klasse 7/8
- Berufsorientierung in Greifswalder Betrieben & Vereinen | ab Klasse 8
- Kurs: Verantwortung | Klasse 9/10





# “Ja” zur IGS



Ihre Entscheidung ist für die IGS Erwin Fischer gefallen? Wir freuen uns!  
Nun ist folgendes zu tun:

- **Anmeldeformular** bis zum **28.02.2025** an der **aktuellen Grundschule** abgeben
  - Bitte geben Sie als **Alternative** eine weitere **Schule** an da es ggf. zu einer **Überschreitung** der **Aufnahmekapazitäten** kommen kann.
- **Auswahl** der Klasse vornehmen
  - Bitte geben Sie an ob Ihr Kind die **Sportklasse** oder **Digitalklasse** besuchen soll.  
(Elternfinanzierung der Technik beachten)

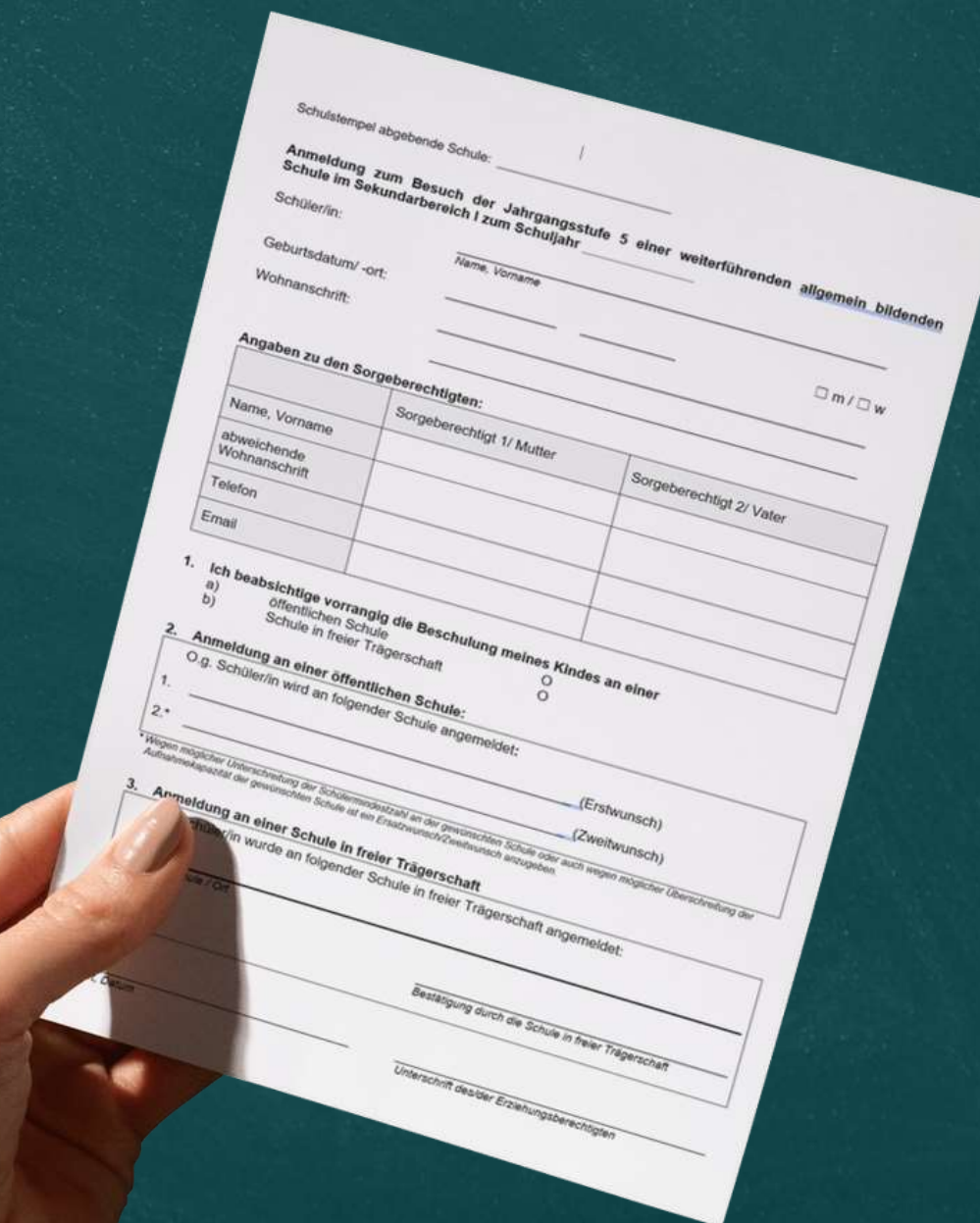

Schulstempel abgebende Schule: \_\_\_\_\_

**Anmeldung zum Besuch der Jahrgangsstufe 5 einer weiterführenden allgemein bildenden Schule im Sekundarbereich I zum Schuljahr**

Schüler/in: \_\_\_\_\_

Geburtsdatum/-ort: \_\_\_\_\_ Name, Vorname: \_\_\_\_\_

Wohnanschrift: \_\_\_\_\_

Angaben zu den Sorgeberechtigten:  m /  w

Name, Vorname	Sorgeberechtigt 1/ Mutter	Sorgeberechtigt 2/ Vater
abweichende Wohnanschrift		
Telefon		
Email		

1. Ich beabsichtige vorrangig die Beschulung meines Kindes an einer  
a) öffentlichen Schule   
b) Schule in freier Trägerschaft

2. **Anmeldung an einer öffentlichen Schule:**  
O.g. Schüler/in wird an folgender Schule angemeldet: \_\_\_\_\_ (Erstwunsch)  
\_\_\_\_\_  
\_\_\_\_\_  
(Zweitwunsch)

\*Wohn möglicher Überschreitung der Schüleranzahl an der gewünschten Schule oder auch wegen möglicher Überschreitung der Aufnahmekapazität der gewünschten Schule ist ein Ersatzwunsch/Zweitwunsch anzugeben.

3. **Anmeldung an einer Schule in freier Trägerschaft**  
Schüler/in wurde an folgender Schule in freier Trägerschaft angemeldet: \_\_\_\_\_

Bestätigung durch die Schule in freier Trägerschaft \_\_\_\_\_

Unterschrift des/der Erziehungsberechtigten \_\_\_\_\_





# Aufnahmestopp



Was passiert, wenn die Aufnahmekapazitäten der Schule nicht ausreichen?

In diesem Fall greift das **“Wohnnähe-Prinzip”** (SG MV §45, Absatz 3)

*‘Die Anmeldungen werden nach der Entfernung vom gewöhnlichen Aufenthaltsort zu der Schule verteilt.’*



Schade, dass wir Ihnen keinen Platz an der IGS anbieten können.

Wir drücken Ihnen die Daumen, dass Ihre alternative Wunschschule die Aufnahme Ihres Kindes bestätigen kann.







# Termine

Save the Date – was vor dem Schulstart der 5. Klassen passiert:

➤ Ende April | **Informationsbrief** mit allen Details wird an die Erziehungsberechtigten verschickt



➤ Di, 03.06.2025 | **Informatiktest** für die Aufnahme in die **Digitalklasse**



➤ Mi, 04.06.2025 | **Sporttest** für die Aufnahme in die **Sportklasse**

➤ Di, 01.07.2025 | **Informationsveranstaltung** für die neuen 5. Klässler der IGS







# Fragestunde

Zeit für den Austausch - Jetzt sind Sie an der Reihe.

Gibt es Ihrerseits noch **Fragen oder Anregungen?**











**IGS**  
Erwin  
Fischer

# So erreichen Sie uns

Integrierte Gesamtschule Erwin Fischer

-  Einsteinstraße 6, 17491 Greifswald
-  +49 (0) 3834 – 75 33 01 22
-  sekretariat@fischerschule-hgw.de
-  [www.fischerschule-hgw.de](http://www.fischerschule-hgw.de)

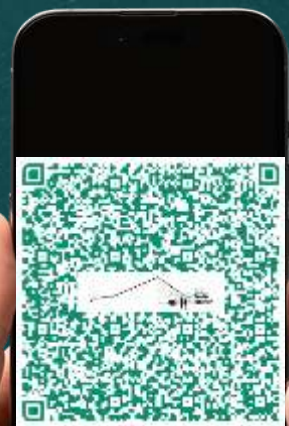

QR Code scannen  
& Kontaktdaten  
speichern

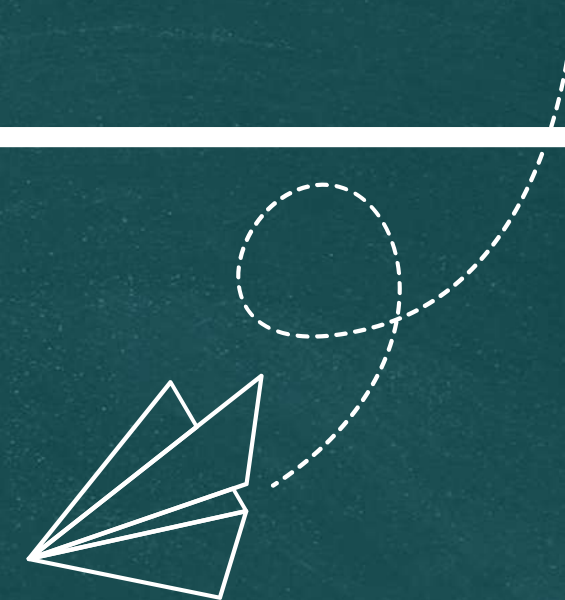





**IGS**  
Erwin  
Fischer

# Vielen Dank für die Aufmerksamkeit

Wir hoffen Ihnen hat unsere Infoveranstaltung gefallen und wünschen Ihnen eine gute Heimreise sowie einen angenehmen Abend.

**Bis bald in der IGS Erwin Fischer!**

